

ソニー損保の医療保険

ご不明な点、お困りの点はございませんか？



お気軽にお電話ください。
私たちが丁寧に説明します。

ソニー損保カスタマーセンター

0120-919-850 **土・日・休日も受付**

受付時間：9:00～22:00



ソニー損害保険株式会社

〒144-8721 東京都大田区蒲田5-37-1アロマスクエア11F



医療保障とがん保障をすっきり一つに
ガン重点型の医療保険

保険商品パンフレット



※このパンフレットは商品の概要を説明しています。商品の詳細は、約款・重要事項説明書等をご確認ください。当社ウェブサイトでご覧いただけます。



ガン重点型の医療保険

〈SUREが対応する主な保障〉

一生涯にわたって、病気・ケガによる入院や手術を保障します。また、がんの場合は手厚く保障します。

契約可能年齢 (保険始期日時点の満年齢)	
〈インターネット申込みの場合〉 満20歳以上満70歳以下 <small>※ご契約者と被保険者が同一の場合のみお申込みいただけます。</small>	〈申込書による申込みの場合〉 満6歳以上満70歳以下 <small>※ご家族など、ご契約者と被保険者が異なる場合でもお申込みいただけます。(被保険者が満20歳未満の場合、親権者がご契約者になる契約のみお申込みいただけます。)</small>
保険期間	保険料払込期間
終身	終身



SUREを知るための3つのポイント P.3~4 →

保障内容 P.5~8 →

ご加入例とお支払例 P.9~10 →

保険料早見表 P.11~14 →

よくあるご質問 P.15~18 →

ソニー損保のご契約者優待サービス P.18

SUREを知るための3つのポイント

保障内容

ご加入例とお支払例

保険料早見表

よくあるご質問



ガン重点型の医療保険

医療保障とがん保障がすっきりひとつに

がんに手厚い終身型医療保険

保障は一生で、保険料が上がりません。

※インターネット申込みの場合、ご契約の初年度にインターネット割引が適用されますので、2年目以降の月払保険料は上がります。

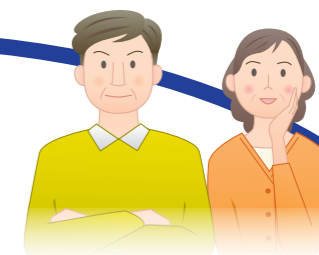

こんな方におすすめ!

- ✓ 一旦加入したら、変えるつもりはない
- ✓ 将来支払う保険料がわからないと不安だ



SUREを知るための3つのポイント

1 カバー範囲が広い 充実の保障内容

がんを含む7大疾病・女性特有の病気などを幅広くカバー

SURE〈シュア〉は生活習慣病(脳卒中・急性心筋梗塞・高血圧性疾患・糖尿病・慢性腎不全・肝硬変など)をはじめ、女性特有の病気など、病気・ケガでの入院を幅広く保障します。

カバー範囲

ケガ

女性特有の病気

がん以外の病気

がん

2 がんに手厚く保障

がんに手厚い! がんの場合、入院日額はがん以外の病気・ケガの**2倍**、支払限度日数は**無制限**となる手厚い保障です。

病気・ケガでの入院保障

入院日額

1日につき 5,000円 または 10,000円	がんなら2倍 →	1日につき 10,000円 または 20,000円
---	-----------------	--

1入院あたりの支払限度日数

60日 または 120日	がんなら →	無制限
----------------------------------	---------------	------------

※保険期間中の通算支払限度日数は、がん以外の病気・ケガそれぞれ1,095日となります。(がんの場合は無制限)

3 がん診断時の一時金や通院保険金も

がんと診断されたら一時金として**100万円** 退院後の**がんの通院**も**1日につき10,000円**の保障を選べます。

がん保障をさらに充実させるなら

がん診断

がん診断確定時
診断一時金100万円を保障

※上皮内新生物の場合は20万円

がん通院

退院後の**がんの通院**も
1日につき10,000円を保障

※退院後365日以内の通院60日分を限度

SUREを知るための3つのポイント

保障内容

ご加入例とお支払例

保険料早見表

よくある質問



保障内容

保障内容の概要

詳細は8ページをご確認ください。

SURE ガン重点型の医療保険 SURE<シュア>

<SUREが対応する主な保障> 一生にわたって、病気・ケガによる入院や手術を保障します。また、がんの場合は手厚く保障します。

※インターネットでのお申込みでは自由設計プランもご用意しています。

	パッケージプラン SUREベーシックとSUREワイドの2種類からご選択できます。	
	SUREベーシック	SUREワイド
入院 (日帰り入院から保障)	がん以外の病気・ケガ 1日につき 5,000円 がん 1日につき 10,000円	がん以外の病気・ケガ 1日につき 10,000円 がん 1日につき 20,000円
1入院あたりの支払限度日数	がん以外の病気・ケガ 60日 がん 無制限	がん以外の病気・ケガ 120日 がん 無制限
手術	がん以外の病気・ケガ 入院中の1回の手術につき 5万円 がん 1回の手術につき 20万円	
がん放射線治療	1回の施術につき 20万円 (60日間に1回の支払いを限度)	
がん診断	なし	100万円 (上皮内新生物の場合は20万円)
がん通院	なし	1日につき 10,000円 (退院後365日以内の通院60日分を限度)
先進医療	先進医療の技術料と同額を保険期間を通じ 2,000万円まで (対象となる療養や医療機関に条件あり)	
骨髄ドナーサポート特約	骨髄提供のための骨髄幹細胞採取手術とそれともなう入院を保障	
保険期間/払込期間	終身	
保険料払込方法	月払 保険料は一生固定	月払 60歳*からは保険料半額 満57歳までの方がご選択できます。

※被保険者(保障を受けられる方)の「満60歳の保険始期日応当日」の属する月に払込期日の到来する月払保険料より、保険料が半額となります。

入院日額が“がん”だと**2倍**なのはなぜ？

※1 がん以外の病気・ケガの入院日額との比較。

理由 がんになるとさまざまな費用がかかり、手厚い保障が必要となるからです。

例えば、下記のような費用がかかる場合も…

- 自宅から離れた病院で入院治療を受ける際にかかるご家族の交通費・宿泊費
- かつら・専用下着などのケア商品の購入費
- 健康食品や心身医療などの自己判断・自己責任で行う補完代替医療の費用
- 公的医療保険の対象外の先進的な手術・薬の費用※2

※2 先進医療の技術料は、「先進医療」で保障されます。なお、対象となる療養や医療機関に条件があります。

がん到手厚く備えたいなら、SUREワイドがおすすめ!

ポイント1 がんと診断確定された場合に一時金として100万円受取れます

がん診断確定時に一時金を受取れますので、退職中の生活費、その他の雑費など、さまざまな出費に充てることができます。上皮内新生物の場合は20万円になります。

ポイント2 がんの退院後の通院保障として1日につき10,000円受取れます

近年の医療技術の進歩により、がん治療においても入院日数は減少傾向にあり、通院で行われる治療が増えてきています。退院後の通院治療についても安心して専念したい方におすすめです。

がん(悪性新生物)の退院患者平均在院日数

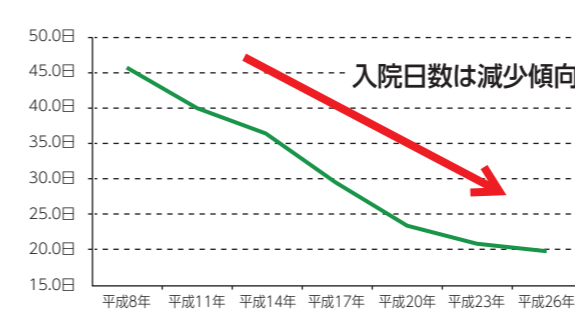

出典:厚生労働省「患者調査」平成26年9月時点

がん(悪性新生物)の外来受療率および入院受療率の推移

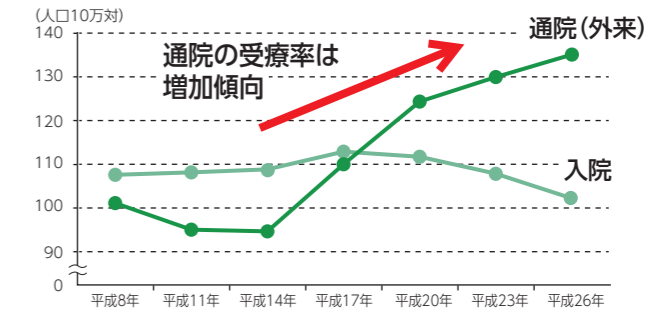

出典:厚生労働省「患者調査」平成26年10月時点



女性特有のがんや病気もちろんカバー

ソニー損保の医療保険は

女性特有のがんや病気を しっかりカバーしています。



ソニー損保の医療保険が保障する病気・ケガの例

ソニー損保の医療保険は女性特有の病気を含め、病気・ケガでの入院を幅広く保障しています。女性の方にも安心してご加入いただけます。

女性特有の 病気・入院 乳がん・子宮がん 子宮内膜症 卵巣のう腫 異常分娩による 帝王切開 など	がん 胃がん 食道がん 十二指腸がん 肺がん など	がん以外の 7大疾病 脳卒中 心筋梗塞 高血圧性疾患 肝硬変 など	その他の 病気・ケガ 肺炎 骨折 など
--	--	--	--

**幅広く
病気とケガを
カバー**

こんな方におすすめです！

- **がんの家系だから心配だわ**
- **最低でも日額10,000円は必要よね**
- **がんや病気で入院したときにしっかり保障されるほうが嬉しいな**



SUREなら、女性特有のがんを含むがんを手厚く保障します。もちろん、がん以外の病気・ケガもしっかり保障します。

がんの場合、
入院日額は
がん以外の病気・ケガの
2倍
支払限度日数は
無制限

【ご注意】必ずご確認ください

- ガン重点型の医療保険SURE(シュア)は、傷害および疾病による入院・手術保障特約付がん保険に各種特約をセットした商品の総称です。
- この保険は、契約者と被保険者(保障を受けられる方)が同一の場合に、インターネットでお申込みいただけます。
- インターネットでお申込みいただく場合の契約可能年齢は、保険始期日時点で満20歳以上満70歳以下です。(60歳からは保険料半額を選択する場合は、満20歳以上満57歳以下です。)
- ※申込書でお申込みいただく場合は、満6歳以上満70歳以下です。(60歳からは保険料半額を選択する場合は、満6歳以上満57歳以下です。)
- がん診断一時金・がん通院保障はSUREワイドと自由設計プランで選択された場合のみ保障の対象となります。
- この保険には、がん以外の病気・ケガに対する通院保障はありません。
- 今までにがん(悪性新生物や上皮内新生物)にかかったことのある方、または現在かかっている方はお引受けできません。
- 健康状態や職業、他の同種の保険契約の加入状況によってはお引受けを制限させていただく場合やお引受けできない場合があります。
- がんに対する保障(入院・手術・がん放射線治療、および、がん診断・がん通院・がんを直接の原因とする先進医療による療養に対する保障(選択された場合))は、保険始期日よりその日を含めて91日目から開始します。(保険始期日よりその日を含めて90日以内に悪性新生物と診断確定された場合には保険契約は無効となります。)
- この保険には、解約返れい金・満期返れい金・契約者配当金はありません。
- この保険は、国内居住者向けの商品です。海外に居住予定のある方はお申込みいただけません。
- 商品の詳細については重要事項説明書等を必ずご確認ください。

保障内容

入院(日帰り入院から保障)

入院保険金(疾病入院保険金・傷害入院保険金)
 保険始期日以降に発病したがん以外の病気、または保険始期日以降に発生した事故によるケガの治療を直接の目的とする入院をされた場合、入院日数に応じ、選択された入院日額(5,000円または10,000円)を入院1日目からお支払いします。1回の入院については、「1入院あたりの支払限度日数<がん以外の病気・ケガ>(60日または120日)」が支払限度日数となります。なお、いずれもがん以外の病気・ケガそれぞれ保険期間を通じ1,095日までお支払いします。次の事由による入院・手術など対象とならない場合があります。

- 無免許運転、飲酒運転、精神障害を原因とする事故、先天性異常、妊娠・正常分娩、人間ドック・美容整形などの病気の治療を目的としないもの など

がん入院保険金
 保険始期日からその日を含めて91日目以降に医師により診断確定されたがんの治療を直接の目的とする入院をされた場合、入院日数に応じ、がん以外の病気・ケガの入院日額の倍額を、入院1日目から日数無制限でお支払いします。

手術

手術保険金
 保険始期日以降に発病したがん以外の病気、または保険始期日以降に発生した事故によるケガの治療を直接の目的とする、公的医療保険制度における医科診療報酬点数表により手術料の算定される手術を受けた場合に、5万円をお支払いします。*ただし入院中の手術に限ります。

がん手術保険金
 保険始期日からその日を含めて91日目以降に医師によりがんを診断確定され、そのがんの治療を直接の目的とする、公的医療保険制度における医科診療報酬点数表により手術料の算定される手術または輸血料の算定される骨髄移植術を受けた場合に、20万円をお支払いします。

【手術保険金・がん手術保険金に共通でご注意くださいこと】

- 傷の処置、魚の目やタコ手術後縫合など、一部お支払いの対象とならない場合があります。
- 医科診療報酬点数表により手術料の算定される手術のうち、手術料が1日につき算定される手術については、1日目に受けた手術のみ保険金をお支払いします。また、一連の治療過程に連続して手術を受けられた場合に手術料が1回のみ算定される手術については、いずれか1つの手術のみ保険金をお支払いします。
- 公的医療保険制度の変更が将来行なわれた場合には、当社は主務官庁の認可を得て、将来に向けて保険金をお支払いする場合を変更することがあります。

がん放射線治療

がん放射線治療保険金
 保険始期日からその日を含めて91日目以降に医師によりがんを診断確定され、そのがんの治療を直接の目的とする、公的医療保険制度における医科診療報酬点数表により放射線治療料の算定される施術(血液照射は除きます)を受けられた場合に、施術の開始日からその日を含めて60日の間に1回のお支払いを限度として、1回の施術につき20万円をお支払いします。

*公的医療保険制度の変更が将来行なわれた場合には、当社は主務官庁の認可を得て、将来に向けて保険金をお支払いする場合を変更することがあります。

がん診断

がん診断保険金
 保険始期日からその日を含めて91日目以降に医師によりがんを診断確定された場合、悪性新生物については100万円を、上皮内新生物については20万円をお支払いします。悪性新生物の場合、診断確定された日から2年経過以降に、再度悪性新生物と診断確定された(※)ときもお支払いします。なお、上皮内新生物に対するお支払いは保険期間を通じ1回のみとなります。

*がん診断保険金をお支払いした悪性新生物の転移・再発の場合には、既に診断確定された悪性新生物を治療したことによりその悪性新生物が認められない状態となり、再度悪性新生物と診断確定されることを要します。

がん通院

がん通院保険金
 保険始期日からその日を含めて91日目以降に医師によりがんを診断確定され、通院期間に、がん入院保険金がお支払われる入院の直接の原因となったがんの治療を直接の目的として通院をされた場合に、通院期間あたり60日を支払限度日数として、通院1日につき10,000円をお支払いします。(保険期間を通じた支払限度日数はありません。(無制限))

*「通院期間」とは、がん入院保険金がお支払われる入院をし、その退院日の翌日からその日を含めて365日以内の期間をいいます。

*「通院」とは、医師による治療が必要であり、病院または診療所(患者を収容する施設を有しない診療所を含みます)において、外来による診察、投薬、処置、手術、その他の治療を受けることをいいます。往診を含みます。

*治療処置を伴わない人間ドック検査または治療処置を伴わない薬剤・治療材料の購入もしくは受取のみの通院をした場合はお支払いの対象となりません。

先進医療

先進医療保険金
 以下のいずれかを直接の原因とする先進医療による療養を受けられた場合に、先進医療の技術料と同額をお支払いします。ただし、保険期間を通じ2,000万円を限度とします。

- 保険始期日からその日を含めて91日目以降に医師により診断確定されたがん
- 保険始期日以降に発病したがん以外の病気、または保険始期日以降に発生した事故によるケガ

*「先進医療」とは、公的医療保険制度に基づく評価療養のうち、厚生労働大臣が定める先進医療をいい、療養を受けた日現在に規定されているもの、かつ、先進医療ごとに厚生労働大臣が定める施設基準に適合する病院または診療所において行われるものに限ります。そのため、保険期間中に対象となる先進医療は変動します。

*歯(牙)、歯肉、歯槽骨の悪性新生物以外の疾患またはこれらのケガに関するもの、および歯(牙)欠損を直接の原因とする先進医療による療養(インプラントを含みます)は、お支払いの対象となりません。

*当社の商品において、被保険者(保障を受けられる方)を同一として先進医療に重複して加入いただくことはできません。

*公的医療保険制度の変更が将来行なわれた場合には、当社は主務官庁の認可を得て、将来に向けて保険金をお支払いする場合を変更することがあります。

骨髄ドナーサポート特約

骨髄提供のための骨髄幹細胞採取手術を受けられた場合、手術保険金10万円と、それに伴う入院保険金をがん以外の病気による入院としてお支払いします。

*保険始期日からその日を含めて1年経過以降に受けられた場合に、保険期間を通じて1回のみ保障します。

手術保険金
 10万円をお支払いします。

入院保険金(手術に伴う入院について)
 ご契約いただいているがん以外の病気・ケガの入院日額・限度日数に応じて、入院1日目からお支払いします。

SUREを知るための
3つのポイント

保障内容

ご加入例と
お支払例

保険料早見表

よくある質問



ご加入例とお支払例

※お支払例は一例です。実際の保険金のお支払いについてはケースによって異なります。

胃がんで入院(26日間)
手術されたケース



SUREベーシック

入院日額 5,000円

先進医療あり／保険料は一生涯固定

満40歳 男性の
月払保険料 **2,737円**

ご加入例



胃がん(悪性新生物)で入院、
胃の摘出手術を受け
26日間入院した場合

SUREでお支払いする保険金

がん入院保険金 : 260,000円
(5,000円×2倍×26日間)

がん手術保険金 : 200,000円

合計 **460,000円**

お支払例

乳がんで入院(10日間)
手術されたケース



SUREワイド

入院日額 5,000円

先進医療あり／保険料は一生涯固定

満30歳 女性の
月払保険料 **3,057円**

ご加入例



乳がん(悪性新生物)で入院、
乳房切除術(根治手術)を受け
10日間入院した場合

SUREでお支払いする保険金

がん入院保険金 : 100,000円
(5,000円×2倍×10日間)

がん手術保険金 : 200,000円

がん診断保険金 : 1,000,000円

合計 **1,300,000円**

お支払例

SUREを知るための
3つのポイント

保障内容

ご加入例と
お支払例

保険料早見表

よくある質問



保険料早見表

SUREベーシック

パッケージプラン

- パッケージプランの保険料です。自由設計プランの保険料については当社ウェブサイトでご確認ください。
 - インターネット割引適用前の保険料です。
 - インターネット申込みと申込書による申込みの違いについては、16ページをご確認ください。
- ※保険始期日時点での満年齢の保険料をご覧ください。

男性

保険料払込期間：終身 保険料払込方法：月払

被保険者満年齢(歳)	保険料は一生固定		60歳*からは保険料半額		被保険者満年齢(歳)	保険料は一生固定		60歳*からは保険料半額					
	入院日額 5,000円	入院日額 10,000円	入院日額 5,000円	入院日額 10,000円		入院日額 5,000円	入院日額 10,000円	入院日額 5,000円	入院日額 10,000円				
			ご加入 当初の 保険料	(60歳* からの 保険料)		ご加入 当初の 保険料	(60歳* からの 保険料)	ご加入 当初の 保険料	(60歳* からの 保険料)				
満6～19歳はインターネットでお申込みできません。													
6	1,377円	2,232円	1,502円	(750円)	2,442円	(1,220円)	41	2,817円	4,662円	3,707円	(1,840円)	6,172円	(3,080円)
7	1,392	2,262	1,527	(760)	2,482	(1,240)	42	2,922	4,842	3,872	(1,930)	6,442	(3,220)
8	1,412	2,302	1,557	(770)	2,522	(1,260)	43	3,022	5,022	4,042	(2,010)	6,727	(3,360)
9	1,442	2,332	1,582	(790)	2,592	(1,290)	44	3,132	5,182	4,227	(2,110)	7,037	(3,510)
10	1,457	2,372	1,612	(800)	2,632	(1,310)	45	3,242	5,372	4,417	(2,200)	7,377	(3,680)
11	1,472	2,392	1,642	(820)	2,672	(1,330)	46	3,362	5,582	4,652	(2,320)	7,772	(3,880)
12	1,472	2,392	1,667	(830)	2,732	(1,360)	47	3,477	5,772	4,887	(2,430)	8,192	(4,090)
13	1,487	2,422	1,687	(840)	2,772	(1,380)	48	3,607	5,992	5,172	(2,570)	8,657	(4,320)
14	1,502	2,452	1,722	(860)	2,812	(1,400)	49	3,747	6,232	5,457	(2,720)	9,127	(4,550)
15	1,512	2,462	1,752	(870)	2,862	(1,430)	50	3,877	6,462	5,772	(2,880)	9,672	(4,830)
16	1,527	2,482	1,767	(880)	2,892	(1,440)	51	4,017	6,682	6,082	(3,030)	10,207	(5,100)
17	1,542	2,512	1,787	(890)	2,922	(1,460)	52	4,162	6,932	6,422	(3,200)	10,777	(5,380)
18	1,557	2,542	1,802	(900)	2,952	(1,470)	53	4,307	7,192	6,797	(3,380)	11,412	(5,700)
19	1,572	2,572	1,817	(900)	2,992	(1,490)	54	4,467	7,442	7,202	(3,590)	12,107	(6,040)
20	1,587	2,602	1,842	(910)	3,027	(1,510)	55	4,627	7,732	7,662	(3,830)	12,882	(6,440)
21	1,627	2,652	1,902	(940)	3,137	(1,560)	56	4,792	8,022	8,162	(4,070)	13,737	(6,860)
22	1,662	2,722	1,957	(970)	3,227	(1,610)	57	4,967	8,312	8,712	(4,340)	14,707	(7,340)
23	1,702	2,792	2,027	(1,010)	3,337	(1,660)	58	5,147	8,632				
24	1,747	2,862	2,092	(1,040)	3,447	(1,720)	59	5,332	8,962				
25	1,787	2,932	2,162	(1,070)	3,567	(1,780)	60	5,522	9,302				
26	1,827	3,002	2,222	(1,100)	3,667	(1,830)	61	5,717	9,652				
27	1,877	3,082	2,277	(1,130)	3,757	(1,870)	62	5,947	10,032				
28	1,922	3,152	2,337	(1,160)	3,867	(1,930)	63	6,167	10,432				
29	1,972	3,232	2,402	(1,190)	3,982	(1,980)	64	6,402	10,862				
30	2,027	3,312	2,472	(1,230)	4,092	(2,040)	65	6,642	11,282				
31	2,082	3,422	2,552	(1,270)	4,222	(2,100)	66	6,877	11,702				
32	2,142	3,522	2,637	(1,310)	4,372	(2,180)	67	7,122	12,142				
33	2,202	3,612	2,732	(1,350)	4,532	(2,260)	68	7,357	12,582				
34	2,272	3,722	2,827	(1,400)	4,692	(2,340)	69	7,627	13,042				
35	2,332	3,842	2,932	(1,450)	4,857	(2,420)	70	7,892	13,532				
36	2,407	3,952	3,047	(1,510)	5,047	(2,510)							
37	2,482	4,092	3,162	(1,560)	5,247	(2,610)							
38	2,557	4,222	3,292	(1,630)	5,467	(2,720)							
39	2,647	4,362	3,417	(1,700)	5,682	(2,840)							
40	2,737	4,512	3,567	(1,780)	5,932	(2,960)							

※被保険者(保障を受けられる方)の「満60歳の保険始期日」の属する月に払込期日の到来する月払保険料より、保険料が半額となります。

満58歳以上の方は
ご加入できません。

女性

保険料払込期間：終身 保険料払込方法：月払

被保険者満年齢(歳)	保険料は一生固定		60歳*からは保険料半額		被保険者満年齢(歳)	保険料は一生固定		60歳*からは保険料半額					
	入院日額 5,000円	入院日額 10,000円	入院日額 5,000円	入院日額 10,000円		入院日額 5,000円	入院日額 10,000円	入院日額 5,000円	入院日額 10,000円				
			ご加入 当初の 保険料	(60歳* からの 保険料)		ご加入 当初の 保険料	(60歳* からの 保険料)	ご加入 当初の 保険料	(60歳* からの 保険料)				
満6～19歳はインターネットでお申込みできません。													
6	1,362円	2,202円	1,572円	(780円)	2,562円	(1,280円)	41	2,522円	4,232円	3,487円	(1,740円)	5,927円	(2,960円)
7	1,387	2,222	1,602	(800)	2,622	(1,310)	42	2,602	4,382	3,622	(1,800)	6,157	(3,070)
8	1,407	2,262	1,632	(810)	2,672	(1,330)	43	2,692	4,542	3,782	(1,880)	6,432	(3,210)
9	1,432	2,312	1,662	(830)	2,732	(1,360)	44	2,782	4,702	3,932	(1,960)	6,712	(3,350)
10	1,457	2,352	1,707	(850)	2,792	(1,390)	45	2,882	4,872	4,107	(2,040)	7,017	(3,500)
11	1,462	2,362	1,712	(850)	2,792	(1,390)	46	2,967	5,012	4,282	(2,130)	7,327	(3,650)
12	1,477	2,372	1,727	(860)	2,812	(1,400)	47	3,067	5,192	4,472	(2,230)	7,672	(3,830)
13	1,487	2,402	1,732	(860)	2,842	(1,420)	48	3,162	5,382	4,682	(2,330)	8,042	(4,020)
14	1,502	2,412	1,757	(870)	2,857	(1,420)	49	3,277	5,572	4,902	(2,440)	8,427	(4,210)
15	1,512	2,442	1,767	(880)	2,897	(1,440)	50	3,382	5,772	5,127	(2,550)	8,837	(4,410)
16	1,527	2,462	1,792	(890)	2,937	(1,460)	51	3,487	5,952	5,382	(2,680)	9,282	(4,630)
17	1,547	2,492	1,817	(900)	2,967	(1,480)	52	3,602	6,152	5,642	(2,800)	9,747	(4,860)
18	1,552	2,502	1,842	(910)	3,007	(1,500)	53	3,727	6,392	5,942	(2,950)	10,267	(5,120)
19	1,572	2,542	1,867	(930)	3,057	(1,520)	54	3,842	6,602	6,247	(3,120)	10,832	(5,410)
20	1,587	2,552	1,892	(940)	3,097	(1,540)	55	3,972	6,832	6,602	(3,290)	11,467	(5,730)
21	1,617	2,622	1,942	(960)	3,167	(1,580)	56	4,107	7,072	6,992	(3,480)	12,152	(6,070)
22	1,647	2,682	1,992	(990)	3,267	(1,630)	57	4,247	7,322	7,417	(3,700)	12,897	(6,440)
23	1,687	2,732	2,042	(1,010)	3,357	(1,670)	58	4,392	7,592				
24	1,727	2,782	2,097	(1,040)	3,452	(1,720)	59	4,532	7,852				
25	1,752	2,852	2,147	(1,060)	3,522	(1,750)	60	4,702	8,152				
26	1,787	2,902	2,202	(1,090)	3,622	(1,800)	61	4,862	8,452				
27	1,822	2,952	2,252	(1,120)	3,712	(1,850)	62	5,037	8,782				
28	1,847	3,022	2,302	(1,140)	3,802	(1,890)	63	5,232	9,152				
29	1,877	3,062	2,357	(1,170)	3,912	(1,950)	64	5,432	9,502				
30	1,912	3,132	2,417	(1,200)	4,012	(2,000)	65	5,642	9,902				
31	1,947	3,202	2,482	(1,230)	4,117	(2,050)	66	5,837	10,272				
32	1,997	3,282	2,547	(1,260)	4,237	(2,110)	67	6,047	10,662				
33	2,037	3,362	2,612	(1,290)	4,367	(2,170)	68	6,257	11,072				
34	2,077	3,442	2,677	(1,330)	4,497	(2,240)	69	6,492	11,532				
35	2,127	3,522	2,757	(1,370)	4,637	(2,310)	70	6,737	12,012				
36	2,187	3,632	2,862	(1,420)	4,802	(2,400)							
37	2,247	3,732	2,977	(1,480)	5,002	(2,500)							
38	2,312	3,852	3,092	(1,540)	5,212	(2,600)							
39	2,377	3,962	3,217	(1,600)	5,442	(2,720)							
40	2,447	4,092	3,357	(1,670)	5,677	(2,830)							

※被保険者(保障を受けられる方)の「満60歳の保険始期日」の属する月に払込期日の到来する月払保険料より、保険料が半額となります。

満58歳以上の方は
ご加入できません。

SUREを知るための
3つのポイント

保障内容

ご加入例と
お支払例

保険料早見表

よくある質問



保険料早見表

SUREワイド

パッケージプラン

- パッケージプランの保険料です。自由設計プランの保険料については当社ウェブサイトでご確認ください。
 - インターネット割引適用前の保険料です。
 - インターネット申込みと申込書による申込みの違いについては、16ページをご確認ください。
- ※保険始期日時点での満年齢の保険料をご覧ください。

男性

保険料払込期間：終身 保険料払込方法：月払

被保険者満年齢(歳)	保険料は一生固定				60歳*からは保険料半額				
	入院日額 5,000円		入院日額 10,000円		入院日額 5,000円		入院日額 10,000円		
	ご加入当初の保険料	(60歳*からの保険料)	ご加入当初の保険料	(60歳*からの保険料)	ご加入当初の保険料	(60歳*からの保険料)	ご加入当初の保険料	(60歳*からの保険料)	
満6～19歳はインターネットでお申込みできません。									
6	2,142円	3,042円	2,417円(1,200円)	3,422円(1,700円)	41	4,842円	6,812円	6,417円(3,200円)	9,082円(4,540円)
7	2,167	3,092	2,452 (1,210)	3,472 (1,720)	42	5,032	7,082	6,722 (3,350)	9,492 (4,740)
8	2,217	3,162	2,502 (1,250)	3,542 (1,770)	43	5,212	7,352	7,037 (3,510)	9,937 (4,960)
9	2,257	3,212	2,542 (1,260)	3,622 (1,800)	44	5,397	7,602	7,392 (3,680)	10,427 (5,200)
10	2,297	3,262	2,587 (1,290)	3,682 (1,840)	45	5,597	7,882	7,757 (3,870)	10,947 (5,460)
11	2,322	3,302	2,627 (1,300)	3,732 (1,860)	46	5,812	8,192	8,162 (4,070)	11,522 (5,750)
12	2,332	3,322	2,672 (1,330)	3,812 (1,900)	47	6,022	8,482	8,597 (4,280)	12,152 (6,060)
13	2,357	3,352	2,707 (1,340)	3,872 (1,920)	48	6,267	8,832	9,082 (4,520)	12,837 (6,410)
14	2,382	3,392	2,747 (1,360)	3,922 (1,950)	49	6,517	9,182	9,587 (4,780)	13,547 (6,760)
15	2,417	3,422	2,802 (1,390)	3,992 (1,990)	50	6,752	9,522	10,147 (5,060)	14,352 (7,170)
16	2,452	3,472	2,852 (1,420)	4,052 (2,020)	51	7,022	9,882	10,687 (5,340)	15,137 (7,560)
17	2,477	3,512	2,897 (1,440)	4,122 (2,050)	52	7,282	10,252	11,277 (5,630)	15,977 (7,980)
18	2,517	3,572	2,947 (1,470)	4,182 (2,090)	53	7,557	10,652	11,932 (5,950)	16,912 (8,440)
19	2,542	3,612	2,997 (1,490)	4,252 (2,120)	54	7,837	11,032	12,642 (6,300)	17,937 (8,950)
20	2,577	3,662	3,052 (1,510)	4,317 (2,140)	55	8,137	11,472	13,427 (6,700)	19,072 (9,530)
21	2,647	3,742	3,152 (1,570)	4,477 (2,230)	56	8,442	11,912	14,317 (7,150)	20,337 (10,160)
22	2,717	3,842	3,232 (1,610)	4,587 (2,290)	57	8,747	12,342	15,287 (7,630)	21,757 (10,860)
23	2,787	3,952	3,337 (1,660)	4,737 (2,360)	58	9,062	12,812		
24	2,867	4,052	3,442 (1,710)	4,897 (2,440)	59	9,387	13,292		
25	2,947	4,172	3,557 (1,770)	5,067 (2,520)	60	9,712	13,782		
26	3,027	4,292	3,657 (1,820)	5,217 (2,600)	61	10,042	14,282		
27	3,122	4,412	3,767 (1,870)	5,357 (2,660)	62	10,407	14,812		
28	3,197	4,522	3,882 (1,920)	5,527 (2,750)	63	10,757	15,362		
29	3,292	4,642	3,997 (1,980)	5,692 (2,830)	64	11,122	15,942		
30	3,387	4,772	4,137 (2,060)	5,882 (2,930)	65	11,487	16,502		
31	3,487	4,922	4,292 (2,130)	6,082 (3,030)	66	11,852	17,082		
32	3,597	5,082	4,457 (2,210)	6,322 (3,150)	67	12,232	17,682		
33	3,712	5,232	4,627 (2,290)	6,562 (3,260)	68	12,587	18,262		
34	3,837	5,392	4,812 (2,390)	6,812 (3,390)	69	12,952	18,862		
35	3,962	5,572	5,012 (2,480)	7,087 (3,530)	70	13,322	19,482		
36	4,087	5,752	5,212 (2,580)	7,367 (3,670)					
37	4,227	5,952	5,422 (2,680)	7,667 (3,810)					
38	4,367	6,142	5,647 (2,810)	7,997 (3,980)					
39	4,517	6,362	5,882 (2,930)	8,322 (4,150)					
40	4,692	6,592	6,137 (3,060)	8,692 (4,340)					

※被保険者(保障を受けられる方)の「満60歳の保険始期日」の属する月に払込期日の到来する月払保険料より、保険料が半額となります。

満58歳以上の方はご加入できません。

女性

保険料払込期間：終身 保険料払込方法：月払

被保険者満年齢(歳)	保険料は一生固定				60歳*からは保険料半額				
	入院日額 5,000円		入院日額 10,000円		入院日額 5,000円		入院日額 10,000円		
	ご加入当初の保険料	(60歳*からの保険料)	ご加入当初の保険料	(60歳*からの保険料)	ご加入当初の保険料	(60歳*からの保険料)	ご加入当初の保険料	(60歳*からの保険料)	
満6～19歳はインターネットでお申込みできません。									
6	2,027円	2,932円	2,362円(1,170円)	3,442円(1,710円)	41	4,177円	6,052円	5,777円(2,880円)	8,477円(4,230円)
7	2,062	2,972	2,422 (1,200)	3,532 (1,760)	42	4,317	6,272	6,012 (2,980)	8,827 (4,400)
8	2,107	3,032	2,467 (1,230)	3,602 (1,800)	43	4,462	6,492	6,277 (3,120)	9,212 (4,590)
9	2,157	3,102	2,522 (1,250)	3,682 (1,830)	44	4,607	6,722	6,542 (3,260)	9,622 (4,800)
10	2,192	3,162	2,587 (1,280)	3,772 (1,870)	45	4,757	6,942	6,832 (3,400)	10,057 (5,010)
11	2,207	3,182	2,602 (1,290)	3,792 (1,890)	46	4,892	7,142	7,107 (3,540)	10,477 (5,220)
12	2,237	3,202	2,642 (1,310)	3,822 (1,900)	47	5,052	7,392	7,402 (3,690)	10,962 (5,470)
13	2,252	3,242	2,657 (1,320)	3,862 (1,930)	48	5,187	7,622	7,732 (3,850)	11,472 (5,720)
14	2,272	3,262	2,692 (1,330)	3,897 (1,940)	49	5,352	7,882	8,077 (4,020)	11,997 (5,980)
15	2,302	3,312	2,722 (1,350)	3,957 (1,970)	50	5,502	8,132	8,427 (4,190)	12,547 (6,260)
16	2,327	3,342	2,762 (1,360)	4,017 (1,990)	51	5,642	8,372	8,802 (4,390)	13,142 (6,560)
17	2,357	3,382	2,807 (1,400)	4,067 (2,030)	52	5,812	8,632	9,202 (4,580)	13,767 (6,870)
18	2,387	3,422	2,847 (1,410)	4,127 (2,050)	53	5,977	8,922	9,657 (4,800)	14,477 (7,220)
19	2,407	3,452	2,892 (1,430)	4,197 (2,090)	54	6,147	9,202	10,127 (5,050)	15,242 (7,610)
20	2,432	3,482	2,937 (1,460)	4,267 (2,120)	55	6,322	9,482	10,667 (5,320)	16,097 (8,040)
21	2,497	3,592	3,022 (1,500)	4,377 (2,180)	56	6,497	9,792	11,237 (5,600)	17,002 (8,490)
22	2,547	3,672	3,097 (1,540)	4,497 (2,240)	57	6,697	10,112	11,882 (5,930)	18,017 (9,000)
23	2,622	3,762	3,192 (1,580)	4,637 (2,300)	58	6,887	10,442		
24	2,682	3,832	3,282 (1,630)	4,772 (2,370)	59	7,082	10,772		
25	2,732	3,932	3,372 (1,670)	4,892 (2,430)	60	7,292	11,132		
26	2,797	4,012	3,477 (1,720)	5,032 (2,500)	61	7,497	11,502		
27	2,867	4,102	3,567 (1,770)	5,172 (2,570)	62	7,712	11,882		
28	2,912	4,192	3,662 (1,820)	5,322 (2,650)	63	7,942	12,312		
29	2,977	4,272	3,767 (1,870)	5,482 (2,730)	64	8,182	12,742		
30	3,057	4,382	3,867 (1,920)	5,622 (2,800)	65	8,432	13,202		
31	3,127	4,492	3,992 (1,970)	5,797 (2,880)	66	8,677	13,642		
32	3,217	4,622	4,132 (2,050)	5,997 (2,980)	67	8,932	14,122		
33	3,302	4,742	4,252 (2,110)	6,187 (3,080)	68	9,197	14,602		
34	3,387	4,872	4,397 (2,180)	6,407 (3,190)	69	9,487	15,162		
35	3,492	5,012	4,542 (2,250)	6,617 (3,290)	70	9,772	15,722		
36	3,592	5,172	4,727 (2,340)	6,872 (3,420)					
37	3,697	5,322	4,907 (2,450)	7,152 (3,570)					
38	3,817	5,512	5,117 (2,550)	7,462 (3,730)					
39	3,932	5,662	5,327 (2,650)	7,782 (3,880)					
40	4,047	5,852	5,547 (2,750)	8,117 (4,040)					

※被保険者(保障を受けられる方)の「満60歳の保険始期日」の属する月に払込期日の到来する月払保険料より、保険料が半額となります。

満58歳以上の方はご加入できません。

よくあるご質問



Q 契約者と被保険者が別の場合、インターネットから申込みできますか？

A いいえ、申込みことはできません。
ご契約者と被保険者が別の場合は、申込書による申込みになりますので、当社までご連絡ください。書類をお送りします。

Q 「60歳からは保険料半額」とは？

A 被保険者の「満60歳の保険始期日応当日」の属する月に払込期日の到来する月払保険料より、保険料が半額となるオプションです。

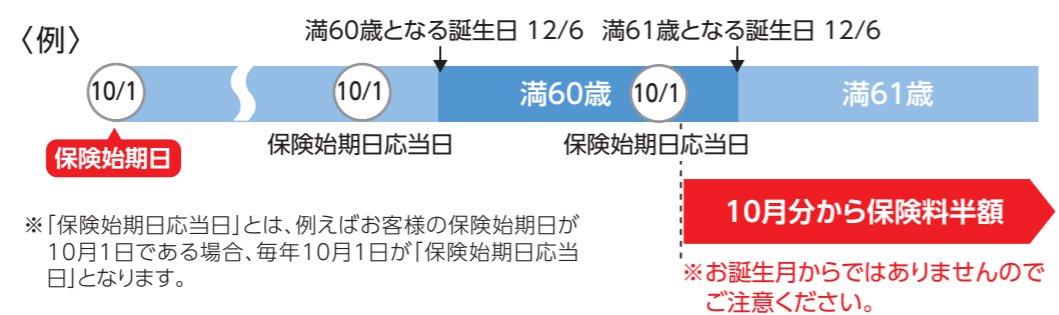

「60歳からは保険料半額」をご選択いただくには次の条件を満たす必要があります。

「60歳からは保険料半額」をご選択いただける条件

インターネット申込み	申込書による申込み
被保険者の年齢が保険始期日時点で満20歳以上満57歳以下	被保険者の年齢が保険始期日時点で満6歳以上満57歳以下

Q 支払う保険料は控除対象になりますか？

A 生命保険料控除の対象になります。
ご契約いただいた最初の年につきましては、保険証券に同封の控除証明書にてご申告ください。また、翌年度以降につきましては当社より別途控除証明書をお送りします。

Q インターネット申込みと申込書による申込みの違いはありますか？

A 割引の有無、お申込条件などが異なります。

インターネット申込みと申込書による申込みの違い

	インターネット申込み	申込書による申込み
インターネット割引	月払保険料から500円×12回(合計6,000円)の割引 ※13回目以降の月払保険料には、割引を適用しません。	インターネット割引はありません
マイページ新規申込割引	月払保険料から84円×12回(合計1,008円)の割引 ※すでに当社に他のご契約があり、所定の方法でお申込みした場合に適用。	マイページ新規申込割引はありません
被保険者	ご契約者と同じの場合にのみお申込みいただけます	ご契約者と別の方でもお申込みいただけます
契約可能年齢 ※保険始期日時点の満年齢	満20歳以上満70歳以下	満6歳以上満70歳以下 ※被保険者が満20歳未満の場合、親権者がご契約者になる契約のみお申込みいただけます。
プランの選択	パッケージプランと自由設計プランいずれかを選択できます	パッケージプランのみ

3つのポイント
SUREを知るための
保障内容
ご加入例とお支払例
保険料早見表
よくあるご質問

Q 高額療養費制度ってどんな制度?

A 高額療養費制度(こうがくりょうようひせいど)とは公的医療保険における制度の1つで、医療機関や薬局でかかった医療費の自己負担額が、ひと月(月の初めから終わりまで)で一定額を超えた場合に、その超えた金額が支給される制度です。

〈例〉100万円の医療費で、窓口負担(3割)が30万円かかる場合
※70歳未満、年収約370~約770万円の方

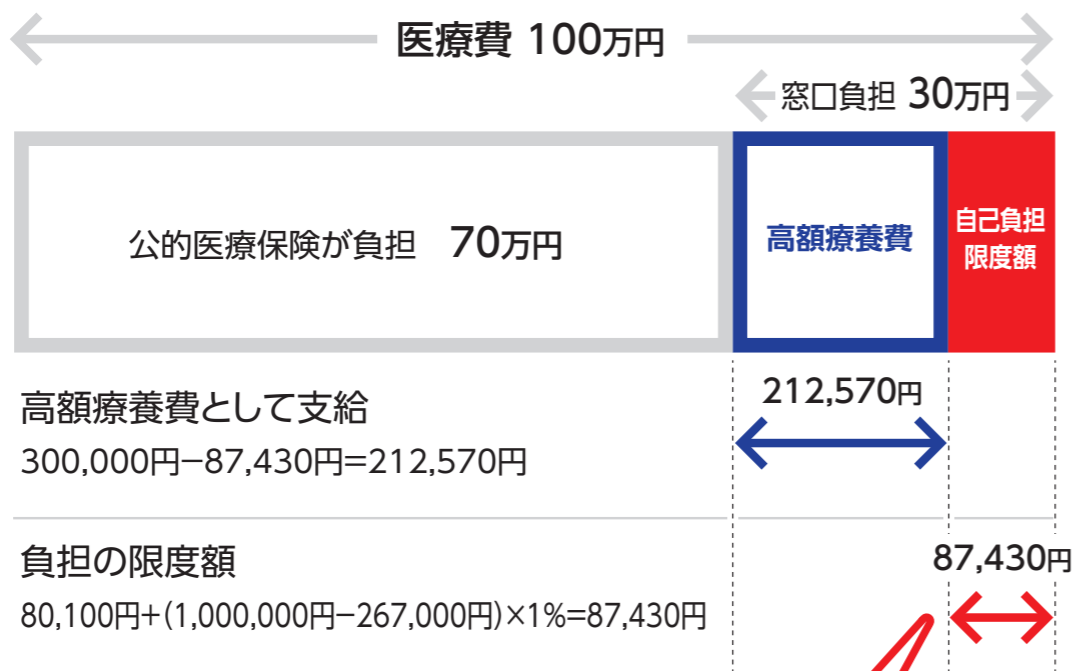

212,570円が高額療養費制度により支給され、
実際の自己負担額は87,430円

※年齢や標準報酬月額等によって自己負担額は異なります。詳しくは厚生労働省のウェブサイトなどでご確認ください。
※2015年1月施行の高額療養費制度に基づいています。今後の制度改定により変更になる場合があります。

Q 解約した場合に戻ってくるお金(解約返れい金)はありますか?

A いいえ、ソニー損保の医療保険には解約返れい金はありません。

保険本来の役割である「万一の保障」に特化したシンプルな商品にすることで、保険料を少しでも安くしたいからです。

そのため、「健康お祝い金」や「無事故ボーナス」のような給付金の支給や、解約時に保険料の一部が戻ってくるような貯蓄性のある医療保険ではありません。

ただし、保険始期日前にご契約を解約される場合で、既に保険料を払込みいただいているときは、その全額を返還します。

ソニー損保のご契約者優待サービス

ご利用いただける方
ZiPPi・SUREのご契約者

毎日をもっとお得に、楽しく。クラブオフサービス

会員優待価格で様々な施設・サービスなどをご利用いただけます。

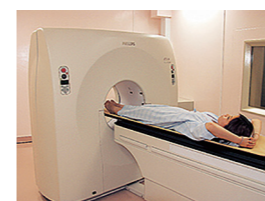

豊富な健康管理施設

人間ドック、脳ドック、
郵送検診など

会員優待価格



スポーツ施設

人気のスポーツクラブ・
ゴルフなど

会員優待価格

※「ソニー損保 クラブオフサービス」は、株式会社リロクラブが提供するソニー損保ご契約者専用のサービスです。
※ご利用にあたっては、クラブオフへの会員登録が必要になります。クラブオフとは、株式会社リロクラブが提供するサービス名称です。

ソニー損保だからお届けできる ソニーストア割引クーポン

ソニーストアでご利用できるクーポンや特典などをご用意しています。
※ソニーストア割引クーポンは、ソニーマーケティング株式会社が提供します。

詳細は当社ウェブサイトをご確認ください。 [ソニー損保 付帯サービス](#)

※記載の内容は2016年12月現在の内容です。なお当サービスは、当社および提携会社の都合により、予告なく内容が変更、またはサービスが中止される場合があります。